

**Bâtiment en zone agricole, présentant un intérêt patrimonial, et dont le changement de destination est autorisé.**

**NOM :** Pil élevage

**ADRESSE :** 88 Rue Delphin Chavatte, 62840 Laventie

**Parcelle cadastrale :** 0013

**Cartes actuelles**

**Repérage zonage actuel :**



**Zoom parcelle cadastrale :**



**Cartes historiques**

**Photo aérienne 1950-1965 :**

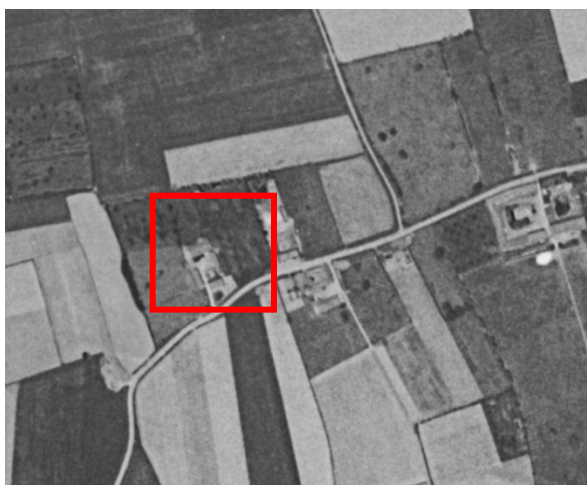

**Remarques :**

Exploitation présente, on remarque que le bâti actuel servant d'habitation est déjà présent dans le paysage.

**Carte de l'état-major 1820-1866 :**

**Bâtiment en zone agricole, présentant un intérêt patrimonial, et dont le changement de destination est autorisé.**

**Description générale**

Ces 5 bâtiments discontinus sont organisés pour former ensemble carré. Seul le coin sud-ouest est comblé par une extension récente faites en bois. L'ensemble des façades est en brique rouge. Le bâtiment ouest présente une ligne de brique marquant l'étage du toit. Ces derniers présentent 2 pentes symétriques de 40°. Deux d'entre eux sont couverts de tuiles marron, les autres de tuiles orange. De prime abord, seul le bâtiment sud, le plus proche de la voirie est à vocation d'habitat.

**Intérêt architectural du bâtiment :**

Les fenêtres en ceintre surbaissé – La ligne de démarcation d'étage sur la façade extérieur.

Fiche 1 - 0013

**Bâtiment en zone agricole, présentant un intérêt patrimonial, et dont le changement de destination est autorisé.**



**Bâtiment en zone agricole, présentant un intérêt patrimonial, et dont le changement de destination est autorisé.**

**NOM** : les écuries de Laventie

**ADRESSE** : 149 rue de la Hem ; 62840 Laventie

**Parcelle cadastrale** : 0349, 0351

**Cartes actuelles**

**Repérage zonage actuel :**

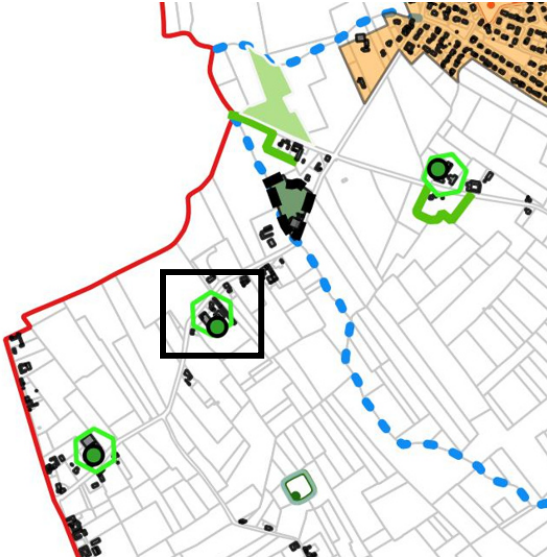

**Zoom parcelle cadastrale :**

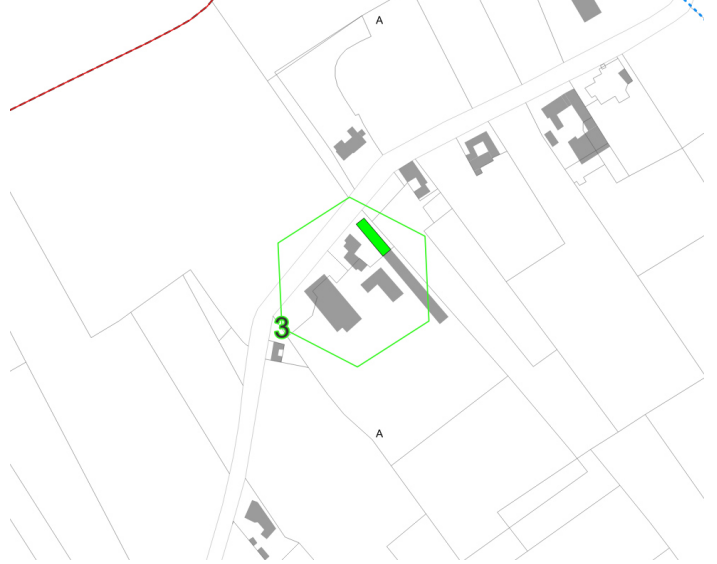

**Cartes historiques**

**Photo aérienne 1950-1965 :**



Remarques :

**Carte de l'état-major 1820-1866 :**





**Bâtiment en zone agricole, présentant un intérêt patrimonial, et dont le changement de destination est autorisé.**

**Description générale :**

Les bâtisses qui nous intéressent forment deux ensembles discontinus.

Le premier, le plus à l'ouest, est à vocation d'habitation. Le deuxième est dédié à l'activité équestre.

Le premier bâtiment est composé de deux ailes. L'aile principale forme un angle droit en R+2 couverte d'un toit de tuiles oranges en pente symétrique. Accolée à cette partie, coté est, on trouve une extension composée d'un rez-de-chaussée couvert d'un toit mono-pente. La deuxième aile est un rez-de-chaussée couvert d'un toit en deux pentes symétriques et courtement accolé à l'aile principale.

Le deuxième bâtiment est une longère de plus de 30m, couverte d'un toit en tuile bleu, marron et orange. Ce dernier débute, de chaque côté en pente symétrique à 40° mais, à mi pente, coté cours, il y a une cassure qui passe une pente à 30°. Cette partie du toit se prolonge d'à peu près un mètre après le mur et est soutenue par des équerres en bois peint. A chaque tier du bâtiment, au-dessus des portes, il y a une fenêtre formant un chien assis sur la toiture.

**Intérêt architectural du bâtiment :**

Les portes et les fenêtres en cintre surbaissé – Les fenêtres en œil de bœuf

Fiche 3 – 0349, 0351

**Bâtiment en zone agricole, présentant un intérêt patrimonial, et dont le changement de destination est autorisé.**



**Bâtiment en zone agricole, présentant un intérêt patrimonial, et dont le changement de destination est autorisé.**

**NOM :** Ferme Charles

**ADRESSE :** 42 Rue de la Flinque, 62840 Laventie

**Parcelle cadastrale :** 0140

**Cartes actuelles**

**Repérage zonage actuel :**



**Zoom parcelle cadastrale :**



**Cartes historiques**

**Photo aérienne 1950-1965 :**

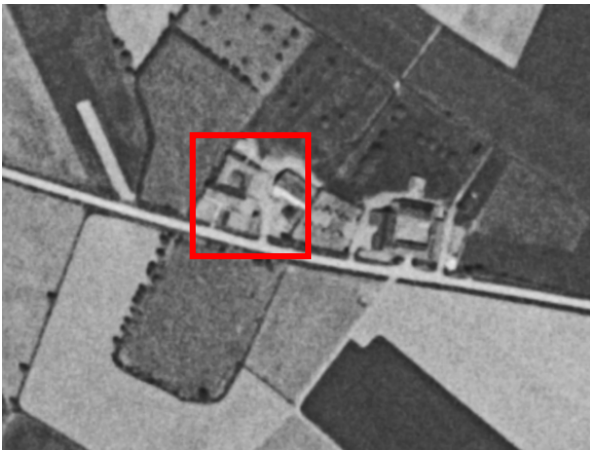

**Carte de l'état-major 1820-1866 :**



Remarques :

**Bâtiment en zone agricole, présentant un intérêt patrimonial, et dont le changement de destination est autorisé.**

**Description générale :** Seule la façade de la construction repérée située en front à rue fera l'objet d'une description. Aucun autre élément n'a pu être observé.

**Le bâtiment a certainement vocation d'habitat en majorité. Sa partie droite est probablement utilisée pour l'activité économique de l'exploitation agricole.**

**La bâtisse est un rez-de-chaussée couvert d'un toit en bi-pente à 40° symétriques, en tuile orange.**

**Intérêt architectural du bâtiment :**



Fiche 4 - 0140

**Bâtiment en zone agricole, présentant un intérêt patrimonial, et dont le changement de destination est autorisé.**



Bâtiment en zone agricole, présentant un intérêt patrimonial, et dont le changement de destination est autorisé.

**NOM :**  
**ADRESSE :** 24 Rue de l'Épinette, 62840 Laventie  
**Parcelle cadastrale :** 1298

**Cartes actuelles**

**Repérage zonage actuel :**



**Zoom parcelle cadastrale :**



**Cartes historiques**

**Photo aérienne 1950-1965 :**

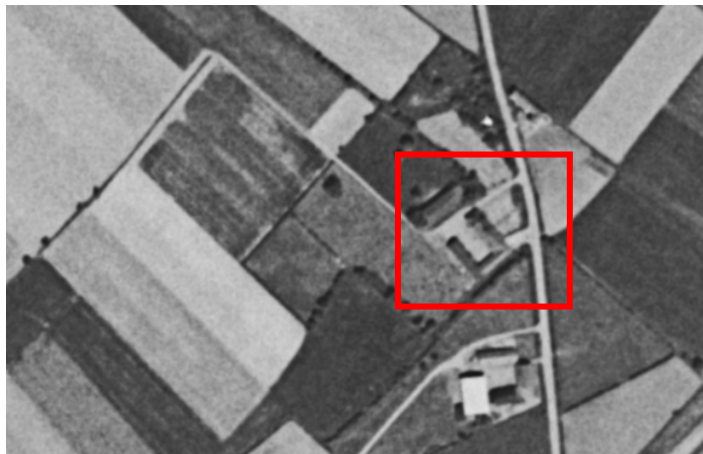

**Remarques :**

**Carte de l'état-major 1820-1866 :**



**Bâtiment en zone agricole, présentant un intérêt patrimonial, et dont le changement de destination est autorisé.**

**Description générale :**

Nous n'avons pu voir que la façade du bâtiment en front à rue, qui ont déjà vocation d'habitation.

Il est constitué d'un bâtiment principal, qui est un rez-de-chaussée couvert d'un toit en bi-pente symétrique à 40°. De part et d'autre on retrouve deux extensions similaires, toutefois le toit est composé de 3 pentes.

Les autres bâtiments, à vocation agricole, présentent un ensemble de caractéristiques similaires, dans une présentation plus simple, plus fonctionnelle.

**Intérêt architectural du bâtiment :**

Les fenêtres et les portes en ceintre surbaissé

Fiche 6 - 1298

**Bâtiment en zone agricole, présentant un intérêt patrimonial, et dont le changement de destination est autorisé.**





Bâtiment en zone agricole, présentant un intérêt patrimonial, et dont le changement de destination est autorisé.

**NOM :**  
**ADRESSE :** 30 Rue de l'Épinette, 62840 Laventie  
**Parcelle cadastrale :** 436, 435, 437

**Cartes actuelles**

**Repérage zonage actuel :**



**Zoom parcelle cadastrale :**

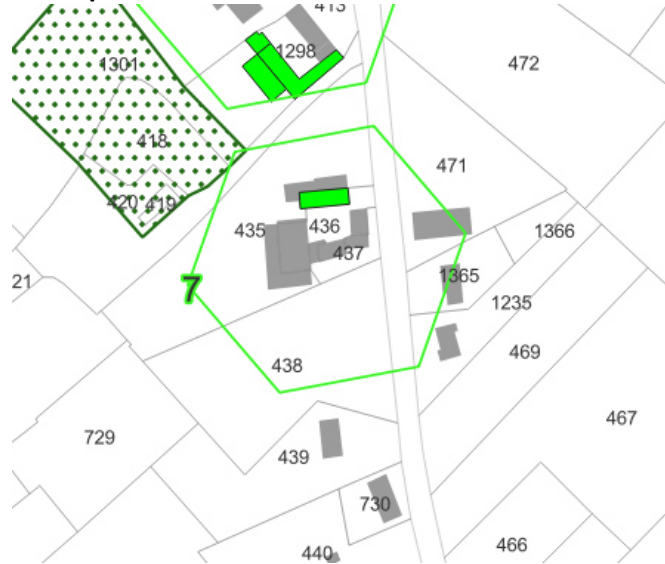

**Cartes historiques**

**Photo aérienne 1950-1965 :**



Remarques :

**Carte de l'état-major 1820-1866 :**



**Bâtiment en zone agricole, présentant un intérêt patrimonial, et dont le changement de destination est autorisé.**

**Description générale :**

Nous n'avons pu voir que la façade du bâtiment en front à rue qui ont déjà vocation d'habitation.

L'ensemble bâti est à vocation d'habitat. Il est constitué d'un bâtiment principal, qui est un rez-de-chaussée couvert d'un toit en bi-pente symétrique à 40°. De part et d'autre on retrouve deux extensions similaires, toutefois le toit est composé de 3 pentes.

**Intérêt architectural du bâtiment :**

Les fenêtres et les portes en ceintre surbaissé. La prolongation de toiture en longueur de façade.

Fiche 7 – 436, 435, 437

**Bâtiment en zone agricole, présentant un intérêt patrimonial, et dont le changement de destination est autorisé.**



Bâtiment en zone agricole, présentant un intérêt patrimonial, et dont le changement de destination est autorisé.

**NOM :**

**ADRESSE :** 52 rue du Bacquerot, 62840 Laventie

**Parcelle cadastrale :** 1395, 1360

**Cartes actuelles**

**Repérage zonage actuel :**



**Zoom parcelle cadastrale :**



**Cartes historiques**

**Photo aérienne 1950-1965 :**



Remarques :

**Carte de l'état-major 1820-1866 :**





**Bâtiment en zone agricole, présentant un intérêt patrimonial, et dont le changement de destination est autorisé.**

**Description générale :**

**Cette ferme en U est constituée de 2 parties : Deux longères accolées et en continuité, une longère se terminant en L. L'ensemble de ces bâtiments sont des rez-de-chaussée couverts par un toit à cœurs. Les toitures présentent quelques chiens assis qui viennent jusqu'à la façade. Les bâtisses les plus anciennes sont en tuiles marron et les plus récentes en tuiles orange.**

**Intérêt architectural du bâtiment :**

**Portes et fenêtres en ceintre surbaissée – Toitures avec ouvertures en chien-assis**

Fiche 8 – 1359, 1360

**Bâtiment en zone agricole, présentant un intérêt patrimonial, et dont le changement de destination est autorisé.**



**Bâtiment en zone agricole, présentant un intérêt patrimonial, et dont le changement de destination est autorisé.**

**NOM :**  
**ADRESSE :** 76 Rue du Bacquerot, 62840 Laventie  
**Parcelle cadastrale :** 0550

**Cartes actuelles**

**Repérage zonage actuel :**

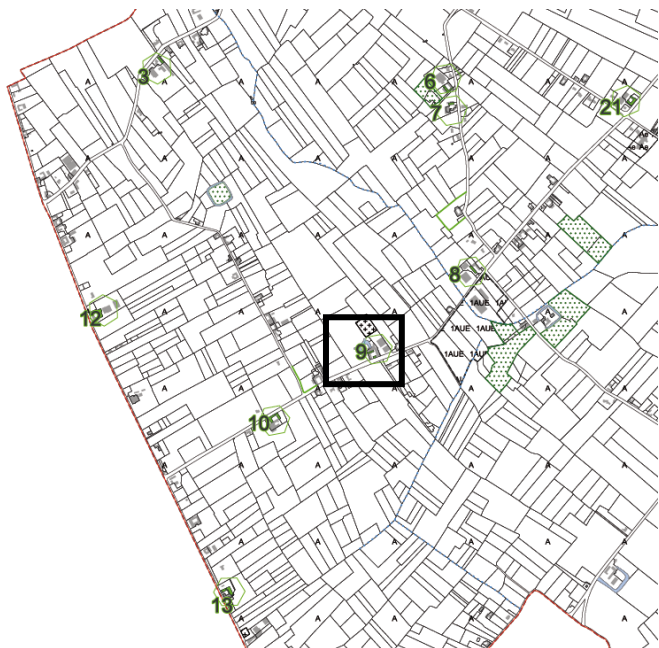

**Zoom parcelle cadastrale :**



**Cartes historiques**

**Photo aérienne 1950-1965 :**



**Carte de l'état-major 1820-1866 :**



**Bâtiment en zone agricole, présentant un intérêt patrimonial, et dont le changement de destination est autorisé.**

**Description générale :**

Les bâtiments repérés sont des rez-de-chaussée couverts d'un toit à 2 pans à 40°. Ces toits présentent quelques chiens assis allant jusqu'à la façade. Les toitures coté intérieur de la cour sont à coyers. L'aile Est, la plus haute, semble être la partie dédiée à l'habitat. Elle est reliée à l'aile nord, qui lui est perpendiculaire, par une extension. L'autre bâtiment, front à rue, vient clore la cour. Côté cour, une extension en taule vient prolonger la façade sur toute sa longueur.

**Intérêt architectural du bâtiment :**

Portes et fenêtres en ceintre surbaissé – Toiture avec ouverture en chien-assis



Fiche 9 - 0550

**Bâtiment en zone agricole, présentant un intérêt patrimonial, et dont le changement de destination est autorisé.**



Bâtiment en zone agricole, présentant un intérêt patrimonial, et dont le changement de destination est autorisé.

**NOM :**  
**ADRESSE :** 145 Rue du Bacquerot, 62840 Laventie  
**Parcelle cadastrale :** 0216, 0217

**Cartes actuelles**

**Repérage zonage actuel :**

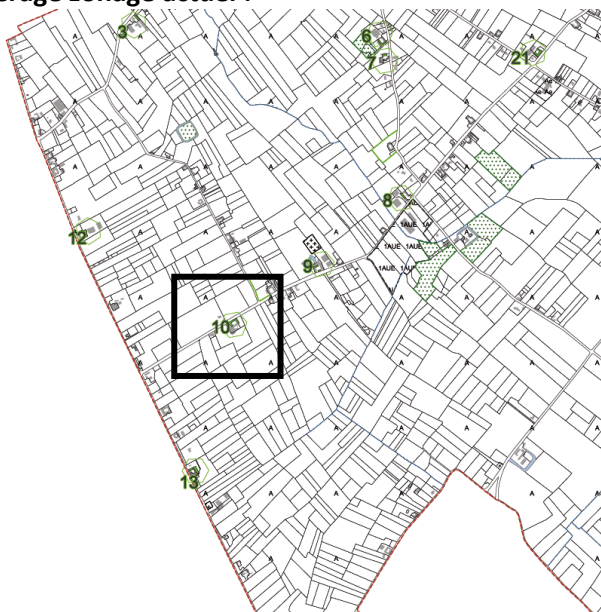

**Zoom parcelle cadastrale :**



**Cartes historiques**

**Photo aérienne 1950-1965 :**



**Carte de l'état-major 1820-1866 :**



**Bâtiment en zone agricole, présentant un intérêt patrimonial, et dont le changement de destination est autorisé.**

**Description générale :**

Cette ferme en carré, aux bâtiments particulièrement imposants, sont des rez-de-chaussée couverts avec une toiture à 2 pans en tuile bleue et orange. Les toits des bâtisses est et ouest ont des pans à 50° alors que la construction située au nord présente une toiture dont la pente est à 40°. Le bâtiment au sud a été démoli. Pour l'instant aucun d'entre eux n'est dédié à l'habitat.

**Intérêt architectural du bâtiment :**

Fiche 10 – 0216, 0217

**Bâtiment en zone agricole, présentant un intérêt patrimonial, et dont le changement de destination est autorisé.**





Bâtiment en zone agricole, présentant un intérêt patrimonial, et dont le changement de destination est autorisé.

**NOM :**

**ADRESSE :** 26 rue du grand chemin, 62840 Laventie

**Parcelle cadastrale :** 0709, 0710

**Cartes actuelles**

**Repérage zonage actuel :**

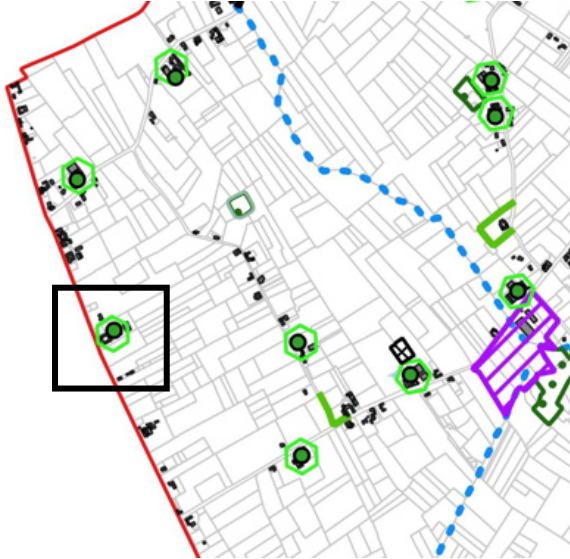

**Zoom parcelle cadastrale :**



**Cartes historiques**

**Photo aérienne 1950-1965 :**



Remarques :

**Carte de l'état-major 1820-1866 :**





**Bâtiment en zone agricole, présentant un intérêt patrimonial, et dont le changement de destination est autorisé.**

**Description générale :**

**Cette ferme en carré continue est constitué de 2 ensembles :**

- **Le bâtiment principal d'habitation en front à rue est un R+1 avec un toit à 2 pans mansardés en tuiles marron. La façade est richement décorée. Sur son côté sud, un escalier permet d'accéder à des appartements dans la mansarde.**
- **Les 3 autres longères ont des façades sobres et des toits en bi-pans à 40°. Elles semblent ne pas avoir vocation d'habitat pour l'instant.**

**Intérêt architectural du bâtiment :**

**Portes et fenêtres en ceintre surbaissé – Frise de démarcation sur façade**

Fiche 12 – 0709, 0710

**Bâtiment en zone agricole, présentant un intérêt patrimonial, et dont le changement de destination est autorisé.**



**Bâtiment en zone agricole, présentant un intérêt patrimonial, et dont le changement de destination est autorisé.**

**NOM :**

**ADRESSE :** 128 rue du grand chemin, 62840 Laventie/ 130 rue du grand chemin, 62840 Laventie

**Parcelle cadastrale :** 1019, 1021, 1022, 1023

**Cartes actuelles**

**Repérage zonage actuel :**

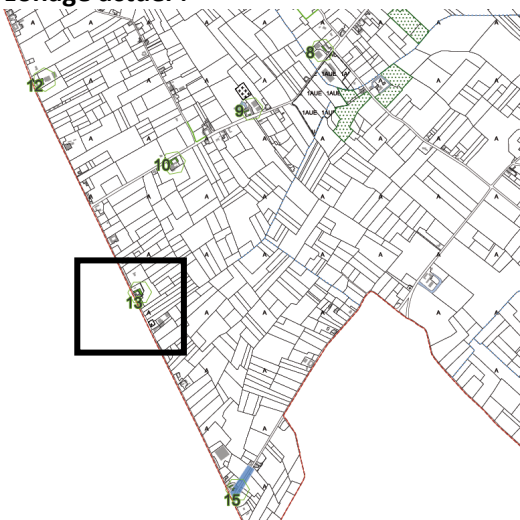

**Zoom parcelle cadastrale :**



**Cartes historiques**

**Photo aérienne 1950-1965 :**



**Carte de l'état-major 1820-1866 :**

**Bâtiment en zone agricole, présentant un intérêt patrimonial, et dont le changement de destination est autorisé.**

**Description générale :**

Cette ferme est constituée d'un petit manoir, autour duquel des bâtiments viennent former une ferme en carré. Le manoir, servant d'habitation principale, est une petite bâtisse rectangulaire en R+1 avec un toit à 4 pans (2 croupes et 2 longs pans) en ardoise. Dans l'alignement vertical de la porte d'entrée, un chien assis vient jusque-là façade la prolongé. Il est enserré dans 3 longères en R+1 à toit bi-pans à 40° en tuile orange. Ces bâtiments sont dédiés à l'activité de la ferme.

**Intérêt architectural du bâtiment :**

Portes et fenêtres en ceintre surbaissé – Toiture bleu ardoise à 4 pans – Ouverture des toitures en chien-assis – Frise de démarcation sur façade bâtiment d'habitation



Fiche 13 – 1019, 1021, 1022, 1023  
**Bâtiment en zone agricole, présentant un intérêt patrimonial, et dont le changement de destination est autorisé.**





**Bâtiment en zone agricole, présentant un intérêt patrimonial, et dont le changement de destination est autorisé.**

**NOM :**

**ADRESSE :** 228 rue du grand chemin, 62840 Laventie

**Parcelle cadastrale :** 0742

**Cartes actuelles**

**Repérage zonage actuel :**



**Zoom parcelle cadastrale :**



**Cartes historiques**

**Photo aérienne 1950-1965 :**



**Carte de l'état-major 1820-1866 :**



**Bâtiment en zone agricole, présentant un intérêt patrimonial, et dont le changement de destination est autorisé.**

**Description générale :**

Ce cas présente une maison d'habitation en brique rouge bâtie le long de la voirie, avec des contours de fenêtre bien décoré avec de la pierre blanche. C'est un R+1 avec une devanture riche en fenêtre. On note la présence de petit préau sur les fenêtres de l'étage. Le toit est un toit en 2 pans de 40°.

**Intérêt architectural du bâtiment :**

- Briques rouges
- Pourtour de fenêtre
- Préau au-dessus des fenêtres à l'étage

Fiche 15 - 0742

**Bâtiment en zone agricole, présentant un intérêt patrimonial, et dont le changement de destination est autorisé.**



**Bâtiment en zone agricole, présentant un intérêt patrimonial, et dont le changement de destination est autorisé.**

**NOM :** Leleu Louis

**ADRESSE :** 105 Rue des Lurons, 62840 Laventie

**Parcelle cadastrale :** 0897, 1014, 1265

**Cartes actuelles**

**Repérage zonage actuel :**



**Zoom parcelle cadastrale :**

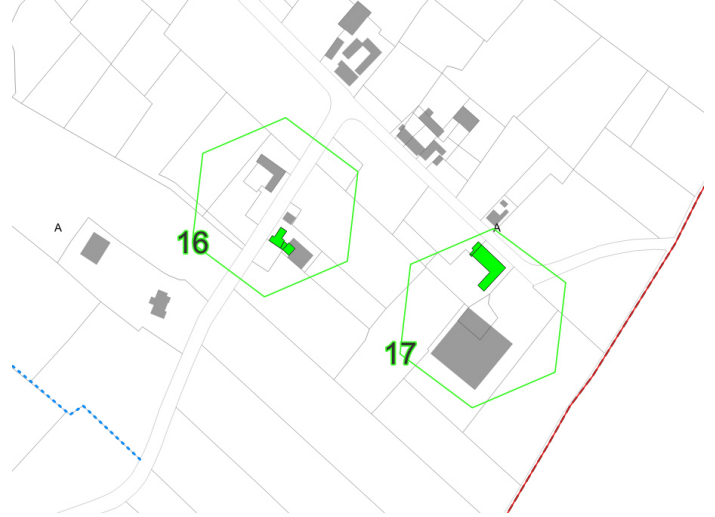

**Cartes historiques**

**Photo aérienne 1950-1965 :**

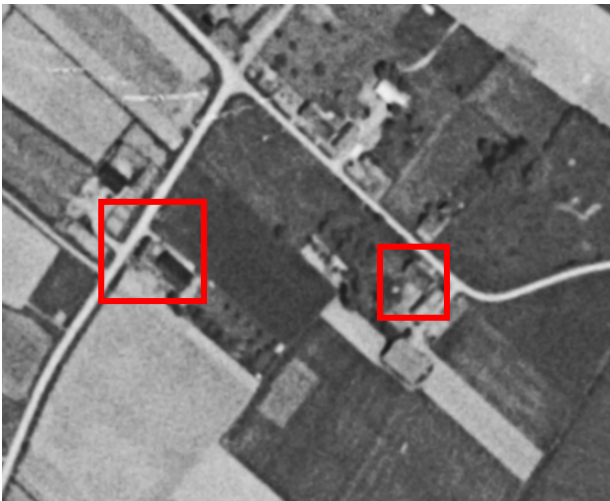

**Carte de l'état-major 1820-1866 :**



**Bâtiment en zone agricole, présentant un intérêt patrimonial, et dont le changement de destination est autorisé.**

**Description générale :**

**3 bâtiments repérés**

16 : 2 bâtiments

Ce cas présente une maison d'habitation individuelle en brique rouge en léger retrait de parcelle. Les contours de fenêtre sont agrémentés de pierres blanches. L'Habitat comprenant des dépendances servent à la vente de produits locaux (dépendance avec façade en peinture blanche.). C'est un R+1 avec un toit à 2 pans de 40°.

17 : un bâtiment

Ce cas présente une maison d'habitation individuelle en brique rouge en retrait de parcelle. C'est un R+1 avec un toit à 2 pans de 40° implantée dans la longueur proche de la voirie.

Cette construction est rénovée ou relativement récente.

Cette entité n'apparaît pas sur la carte de l'état-major mais bien sur la photo aérienne d'après-guerre.

**Intérêt architectural du bâtiment :**

- Briques rouges
- Contour de fenêtres
- Petite dépendance



Fiche 16 et 17 – 0897, 1014, 1265  
**Bâtiment en zone agricole, présentant un intérêt patrimonial, et dont le changement de destination est autorisé.**

Relevé 16



Relevé 17



**Bâtiment en zone agricole, présentant un intérêt patrimonial, et dont le changement de destination est autorisé.**

**NOM :** FUMERY Frédéric

**ADRESSE :** 61 Rue des Lurons, 62840 Laventie

**Parcelle cadastrale :** 0771

**Cartes actuelles**

**Repérage zonage actuel :**

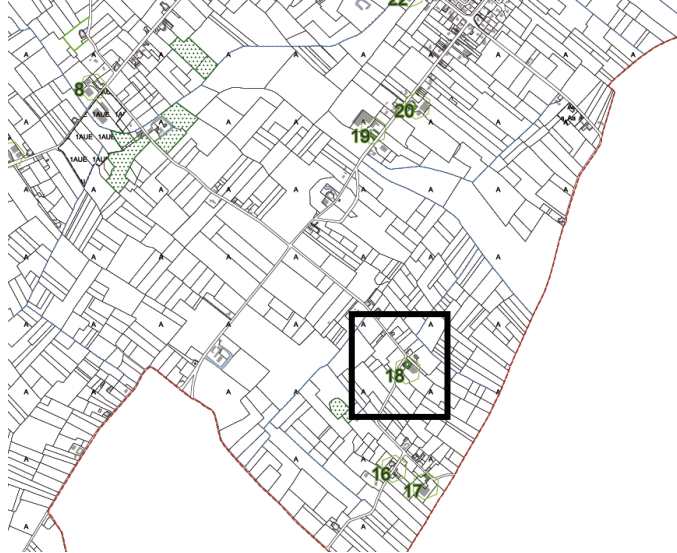

**Zoom parcelle cadastrale :**

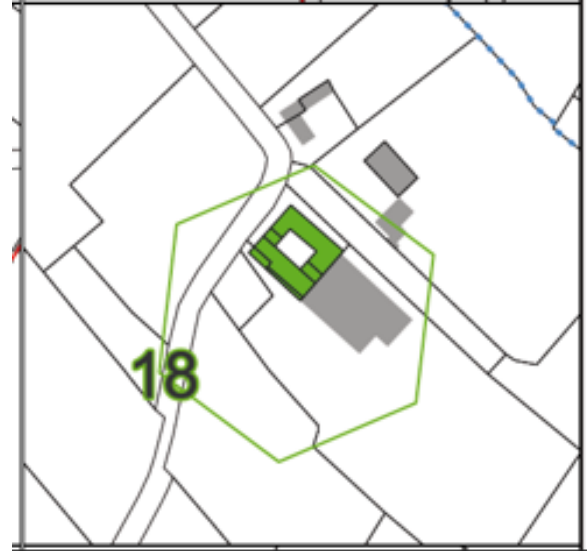

**Cartes historiques**

**Photo aérienne 1950-1965 :**

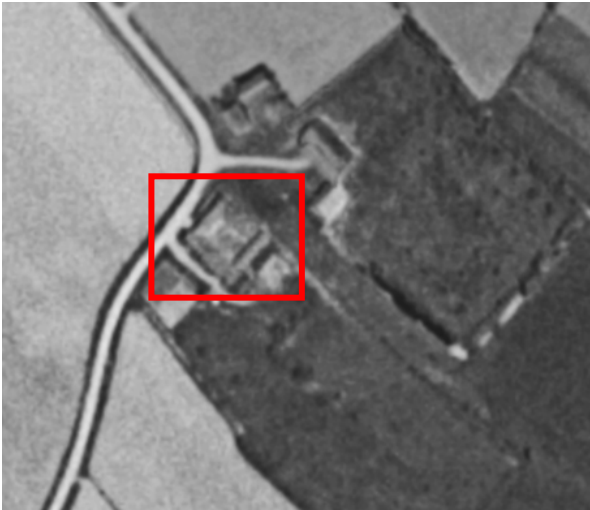

Remarques :

**Carte de l'état-major 1820-1866 :**



**Bâtiment en zone agricole, présentant un intérêt patrimonial, et dont le changement de destination est autorisé.**

**Description générale :**

**1 bâtiment**

Ce cas présente une maison individuelle d'habitation dans un corps de ferme de forme carré, implanté le long de la voirie. C'est un plein pied avec succession de dépendance aménagée sur le côté. La maison est en brique rouge avec des fenêtres neuves et sans encadré décoratif. On note la présence d'entrepôts de type agricole pour du stockage (acier, métal et taule) en fond de parcelle. Le toit est un toit en 2 pans à 40°. On constate la mise en place d'une extension récente en parpaing rouge apparent sur un côté de la bâtisse.

**Intérêt architectural du bâtiment :**

- Brique rouge



Fiche 18 - 0771

**Bâtiment en zone agricole, présentant un intérêt patrimonial, et dont le changement de destination est autorisé.**



**Bâtiment en zone agricole, présentant un intérêt patrimonial, et dont le changement de destination est autorisé.**

**NOM** : élevage Delmotte (LeCourtCircuit.fr)

**ADRESSE** : 60 Rue du Bois, 62840 Laventie

**Parcelle cadastrale** : 0067

**Cartes actuelles**

**Repérage zonage actuel :**

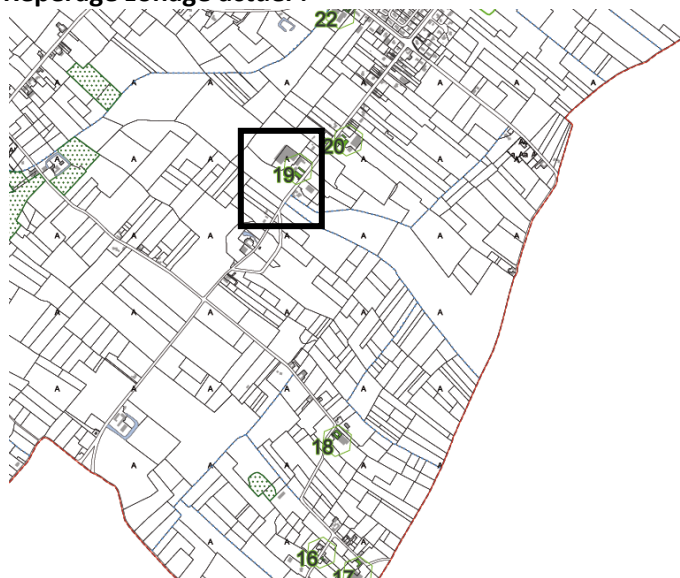

**Zoom parcelle cadastrale :**



**Cartes historiques**

**Photo aérienne 1950-1965 :**



**Carte de l'état-major 1820-1866 :**





**Bâtiment en zone agricole, présentant un intérêt patrimonial, et dont le changement de destination est autorisé.**

**Description générale :**

**2 bâtiments repéré**

Ce cas présente un corps de ferme avec une implantation rectangulaire, avec la présence d'habitation dans la partie du fond de la bâtisse. La construction est en brique rouge avec une cours centrale en gravillons, à noter la présence d'un sapin en son centre.

On constate la présence d'un portail en fer forgé blanc à l'entrée du corps de ferme permettant de le clore.

Le toit est en 2 pans de 40° se terminant en préaux pour certain bâtiment et un toit en mansarde pour la partie servant d'habitat. De nombreuses fenêtres sont présente pour la partie habitation de la construction avec un léger agrément en pierres blanche sur les contours supérieurs. C'est un R+1 avec des fenêtres présentant un petit préau (pour l'étage).

On note la présence de grandes portes coulissantes en bois pour fermer les entrées des granges latérales.

**Intérêt architectural du bâtiment :**

- Brique rouge
- L'esprit de cours au centre de la construction
- Portail en fer forgé
- Portes coulissantes en bois

Fiche 19 - 0067

**Bâtiment en zone agricole, présentant un intérêt patrimonial, et dont le changement de destination est autorisé.**



**Bâtiment en zone agricole, présentant un intérêt patrimonial, et dont le changement de destination est autorisé.**

**NOM :**

**ADRESSE :** 53 rue du bois, 62840 Laventie

**Parcelle cadastrale :** 0007

**Cartes actuelles**

**Repérage zonage actuel :**

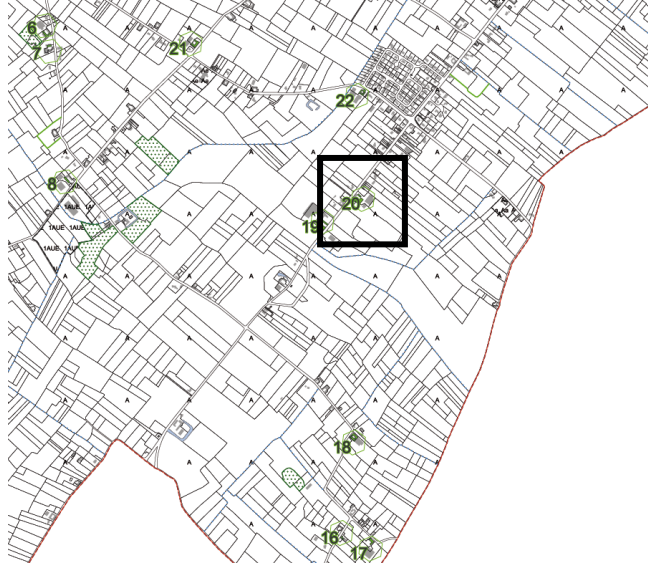

**Zoom parcelle cadastrale :**



**Cartes historiques**

**Photo aérienne 1950-1965 :**



Remarques :

**Carte de l'état-major 1820-1866 :**

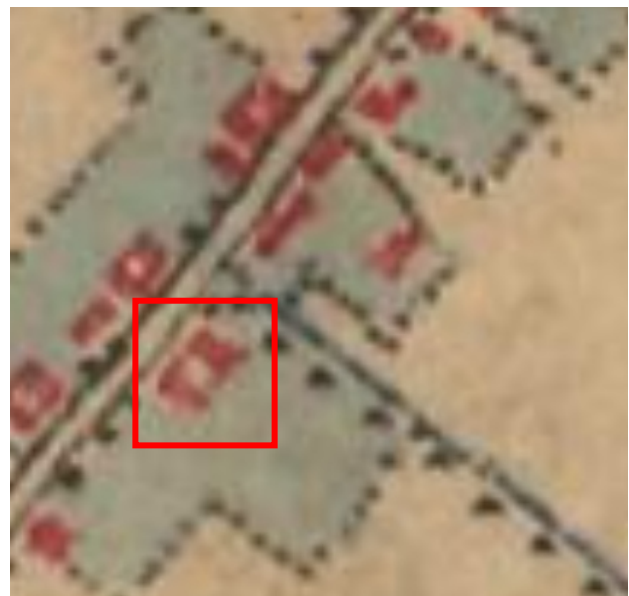

**Bâtiment en zone agricole, présentant un intérêt patrimonial, et dont le changement de destination est autorisé.**

**Description générale :**

**1 bâtiment repéré**

Ce cas présente une maison d'habitation en briques rouges dans un corps de ferme implanté en carré. C'est un R+1, à noter la présence de nombreuses fenêtres sur la façade face rue.

On constate la présence d'un ornement sur la façade en brique rouge et pierre blanches (-> Pas de moineau) ainsi que le contour supérieur des fenêtres décoré en briques bordeaux.

On note la présence de portes en bois pour fermer l'entrée à la grange ainsi qu'une implantation proche de la voirie avec une haie en limite cadastrale.

On constate la présence d'un élément religieux situé sur une des façade (croix en pierres blanches et cavité pour y insérer une statuette religieuse)

**Intérêt architectural du bâtiment :**

- Brique rouge
- Conservation de l'architecture de la façade
- Conservation de l'élément religieux



Fiche 20 - 0007

**Bâtiment en zone agricole, présentant un intérêt patrimonial, et dont le changement de destination est autorisé.**



Bâtiment en zone agricole, présentant un intérêt patrimonial, et dont le changement de destination est autorisé.

**NOM :**

**ADRESSE :** 130 rue de la Vangerie, 62840 Laventie

**Parcelle cadastrale :** 1715

**Cartes actuelles**

**Repérage zonage actuel :**

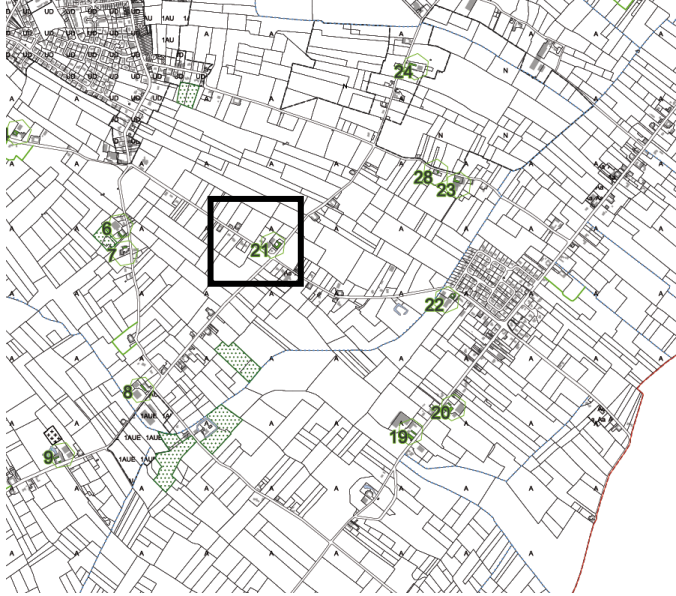

**Zoom parcelle cadastrale :**

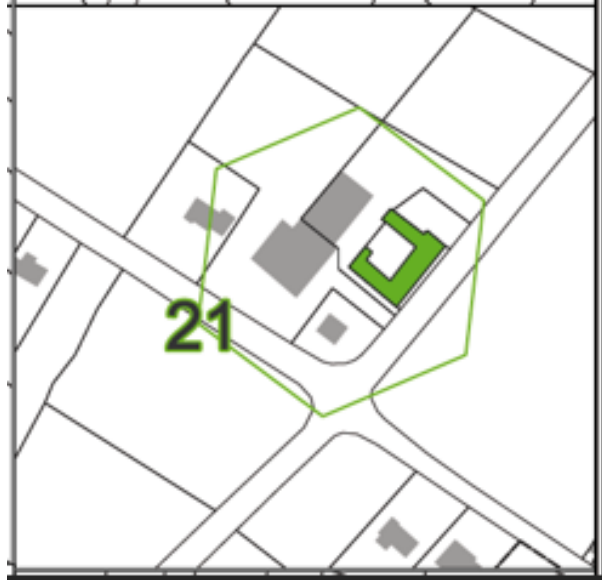

**Cartes historiques**

**Photo aérienne 1950-1965 :**

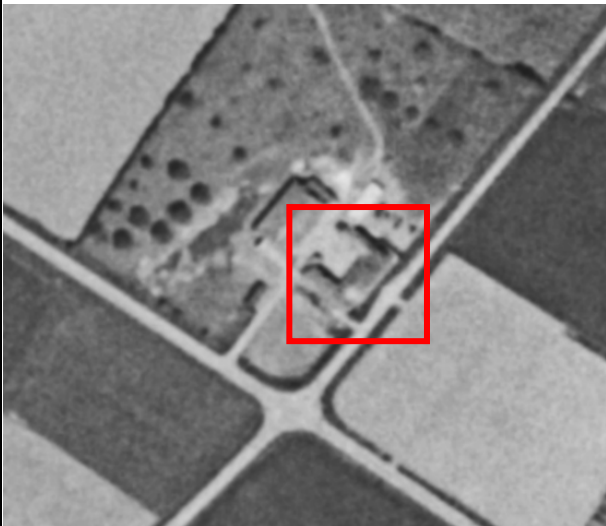

**Carte de l'état-major 1820-1866 :**

**Bâtiment en zone agricole, présentant un intérêt patrimonial, et dont le changement de destination est autorisé.**

D  
2  
L  
ir  
b  
la  
O  
d  
u



et réhabilité  
res dont le c  
L dans les co  
e imitation b  
une des faç



le  
te  
c

**Intérêt architectural du bâtiment :**

- Les briques rouges sont conservées et ont été rénovées
- Conservation de l'élément religieux

Fiche 21 - 1715

**Bâtiment en zone agricole, présentant un intérêt patrimonial, et dont le changement de destination est autorisé.**





Bâtiment en zone agricole, présentant un intérêt patrimonial, et dont le changement de destination est autorisé.

**NOM** : Fauquissarette

**ADRESSE** : 72 Rue du Vieux Moulin, 62840 Laventie

**Parcelle cadastrale** : 0010, 0072

**Cartes actuelles**

**Repérage zonage actuel :**



**Zoom parcelle cadastrale :**



**Cartes historiques**

**Photo aérienne 1950-1965 :**



**Carte de l'état-major 1820-1866 :**



**Bâtiment en zone agricole, présentant un intérêt patrimonial, et dont le changement de destination est autorisé.**

**Description générale :**

**2 bâtiments repérés**

Ce cas présente une maison individuelle d'habitation en relation avec un corps de ferme (exploitation avec vente de produit locaux). La bâtisse est en brique rouge et les contours supérieur des fenêtres de la maison sont décoré de pierres blanches. On note la présence de portes coulissantes en bois pour fermer les entrées de granges/locaux de stockage.

Pour les bâtiments à vocations agricoles, le toit est à 2 pans à 40° et pour la maison de type habitation, un toit mansardé. On retrouve une cour intérieure aux bâtiments agricoles.

**Intérêt architectural du bâtiment :**

- Brique rouge
- Portes coulissantes
- Cours intérieur

Fiche 22 – 0010, 0072

**Bâtiment en zone agricole, présentant un intérêt patrimonial, et dont le changement de destination est autorisé.**





Bâtiment en zone agricole, présentant un intérêt patrimonial, et dont le changement de destination est autorisé.

**NOM :**

**ADRESSE :** 32 rue Masselot, 62840 Laventie

**Parcelle cadastrale :** 0085

**Cartes actuelles**

**Repérage zonage actuel :**

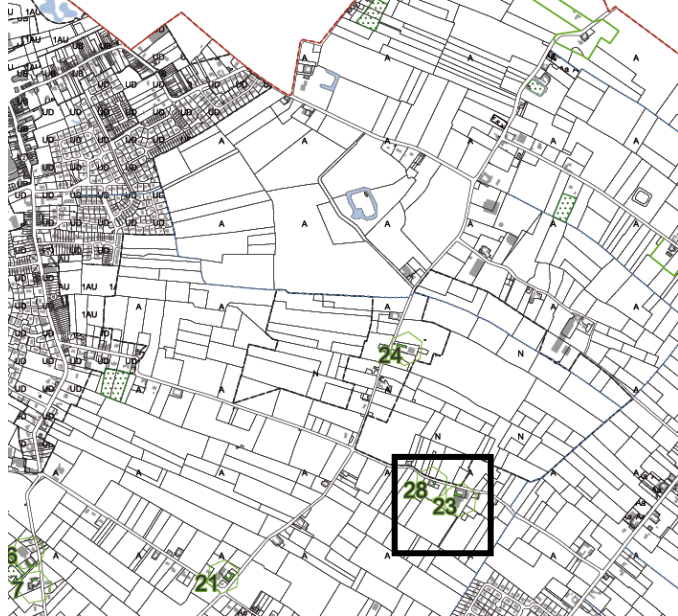

**Zoom parcelle cadastrale :**



**Cartes historiques**

**Photo aérienne 1950-1965 :**



**Carte de l'état-major 1820-1866 :**



**Bâtiment en zone agricole, présentant un intérêt patrimonial, et dont le changement de destination est autorisé.**

**Description générale :**

**1 bâtiment repéré**

Pour ce cas, on note la présence de deux maisons d'habitation individuelles mitoyennes intégrées aux bâtiments d'un petit corps de ferme. Les deux entités sont en brique rouge avec le contour de fenêtre supérieure agrémenté avec des pierres blanches. On note la présence de portes coulissantes en bois pour fermer l'entrée à la grange/espace de stockage.

La façade de chacune des deux habitations est cependant différente et ne constitue pas le même linéaire.

Pour l'habitation de droite, le toit est à 2 pans à 40°, l'habitation de gauche présente un toit à mansarde.

L'ensemble de la bâtisse est construit de forme carrée avec une cours intérieure non visible depuis la voie publique.

L'une des façades est implantée à l'alignement, elle permet l'accès aux habitations.

**Intérêt architectural du bâtiment :**

- Brique rouge
- Porte coulissante
- Ouverture de fenêtre en chien assis

Fiche 23 - 0085

**Bâtiment en zone agricole, présentant un intérêt patrimonial, et dont le changement de destination est autorisé.**



Bâtiment en zone agricole, présentant un intérêt patrimonial, et dont le changement de destination est autorisé.

**NOM :**

**ADRESSE :** 53 rue de la Vangerie, 62840 Laventie

**Parcelle cadastrale :** 1154

**Cartes actuelles**

**Repérage zonage actuel :**

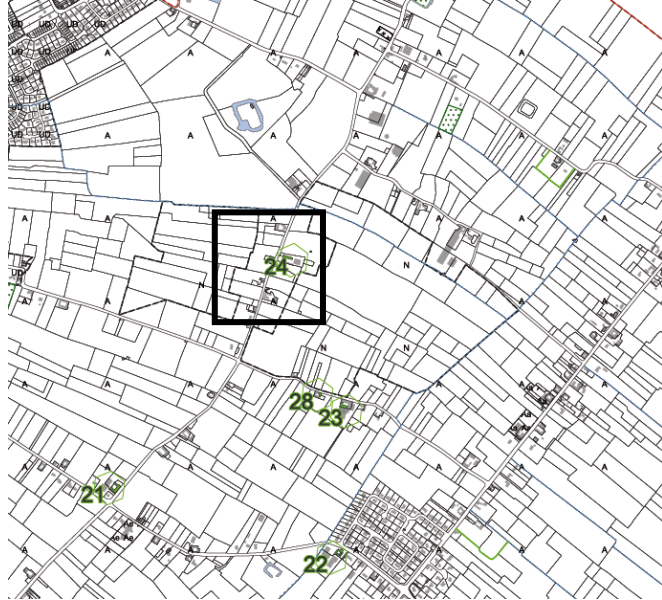

**Zoom parcelle cadastrale :**



**Cartes historiques**

**Photo aérienne 1950-1965 :**



**Carte de l'état-major 1820-1866 :**

**Bâtiment en zone agricole, présentant un intérêt patrimonial, et dont le changement de destination est autorisé.**

**Description générale :**

**2 bâtiments repérés**

**La construction n'a pas pu être observée depuis le domaine public ni depuis l'intérieur de la propriété.**

Pour ce cas, le bâtiment n'est pas perceptible depuis la rue car il est en retrait de parcelle et caché par de la végétation dense. Cependant, on peut noter la présence d'une petite chapelle en limite de propriété et accessible depuis la route. La bâtisse est présente sur les photographies aériennes d'après-guerre.

La parcelle est délimitée par un petit muret en brique rouge, surmonté d'une grille en fer gris et les entrées (portail et portes) peuvent être fermées.

**Intérêt architectural du bâtiment :**



Fiche 24 - 1154

**Bâtiment en zone agricole, présentant un intérêt patrimonial, et dont le changement de destination est autorisé.**



**Bâtiment en zone agricole, présentant un intérêt patrimonial, et dont le changement de destination est autorisé.**

**NOM :**

**ADRESSE :** 24 rue Masselot, 62840 Laventie

**Parcelle cadastrale :** 0074, 0075, 0076

**Cartes actuelles**

**Repérage zonage actuel :**

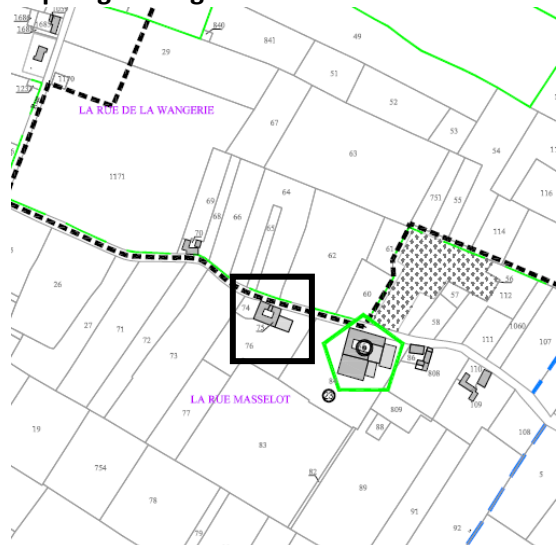

**Zoom parcelle cadastrale :**

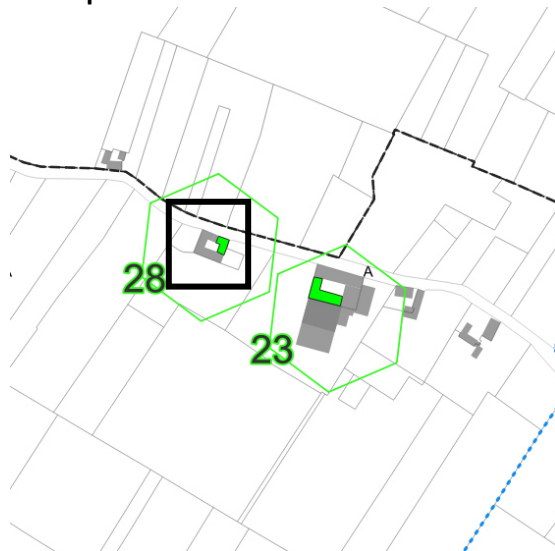

**Cartes historiques**

**Photo aérienne 1950-1965 :**



**Remarques :**

**Bâtiment en zone agricole, présentant un intérêt patrimonial, et dont le changement de destination est autorisé.**

**Description générale :**

Ce cas présente un corps de ferme en carré en R+T, dont une partie a été démolie récemment. La partie droite de la façade comprend 2 fenêtres avec une encadrure en demi-arc typique. Les toits sont en 2 pans à 40° en tuile de terre cuite. Les murs sous les derniers chevrons des toitures présentent des ouvertures en œil de bœuf. Le dessus de la porte de garage centrale à la façade en front-à-rue est orné d'une alcôve accueillant une vierge à l'enfant.

**Intérêt architectural du bâtiment :**

- Brique rouge
- Fenêtres
- Fenêtre en œil de bœuf
- Icône religieux

Fiche 28 – 0074, 0075, 0076

**Bâtiment en zone agricole, présentant un intérêt patrimonial, et dont le changement de destination est autorisé.**

